

ANDES にゆ~すは毎月1日(休日の場合は休日明け)に発行しております。



7月。先月までは肌寒いなんて話をしていましたが、今や昼夜問わず、うだるような暑い日が続きますね。皆様体調など崩されてないでしょうか。

さて、今回の「よくあるご質問から」では、覚えておく便利な小技をご紹介します。ご一読いただければ幸いです。

メニュー

- 1) 徹底君のご紹介
- 2) よくあるご質問から
スナップ検索設定について
シンボル登録時の便利技
ツールバーのコピー方法
- 3) 拠点情報

1. 徹底君のご紹介

陳列状況をリアルタイムに把握し、売り逃がしを防ぐ！

徹底君



本部でこんなお悩みありませんか？

- ・ 52週の商品戦略が指示通り、店舗・売場で実施展開されているか把握できない！
- ・ 「いつ・どこに・どんな」売場が作られているのか把握できない！
- ・ 書入れ時前の売り場の状況がどうなってるのか把握できない！
- ・ 欠品の状況は、品出しは十分なのか、ボリューム感や陳列はルール通りに出来てる？
- ・ どんな売場を作った店舗が売れているのか把握できない！

そのお悩み「徹底君」で全て解決します！



店舗・売場での指示実施状況をリアルタイムに把握できる！

本部からの指示を店舗・売場の責任者に一斉配信し、売場状況を携帯電話から写真とテキストで報告させるだけで、指示実施を徹底させる事が可能です。



店舗・売場に足を運ばなくても全店舗の状況が一目でわかる！

インターネットがつながる環境があれば、各店舗の報告状況を自動集計される一覧画面で一目で把握でき、報告していない店舗・売場も瞬時に把握・指導できます。



全店舗の売場写真と売上実績を比較し、売れる秘訣が見える！

全店舗の商品陳列写真とPOSの売り上げ情報を見ながら、どのような陳列方法が一番売れるのか把握でき、すぐに各店舗に指示・徹底させる事が可能です。

2. よくあるご質問から

Q1. 誤って消去しないように、入力レイヤ以外を「非検索」にしているのですが、「非検索」になっているレイヤの線分の交点などを選んで作図をすることはできますか？

A1. 「スナップ検索設定」で「検索OFFレイヤ内の要素の認識」にチェックを入れると選択できるようになります。

【設定】→【スナップ検索】→下記のスナップ検索設定画面が表示されます。
「 検索OFFのレイヤ内要素の認識」のをクリックしてチェックを入れます。
このままこの設定を有効にしたい場合は「書込」、今だけ有効にしておきたい場合は「了解」をクリックして画面を終了します。

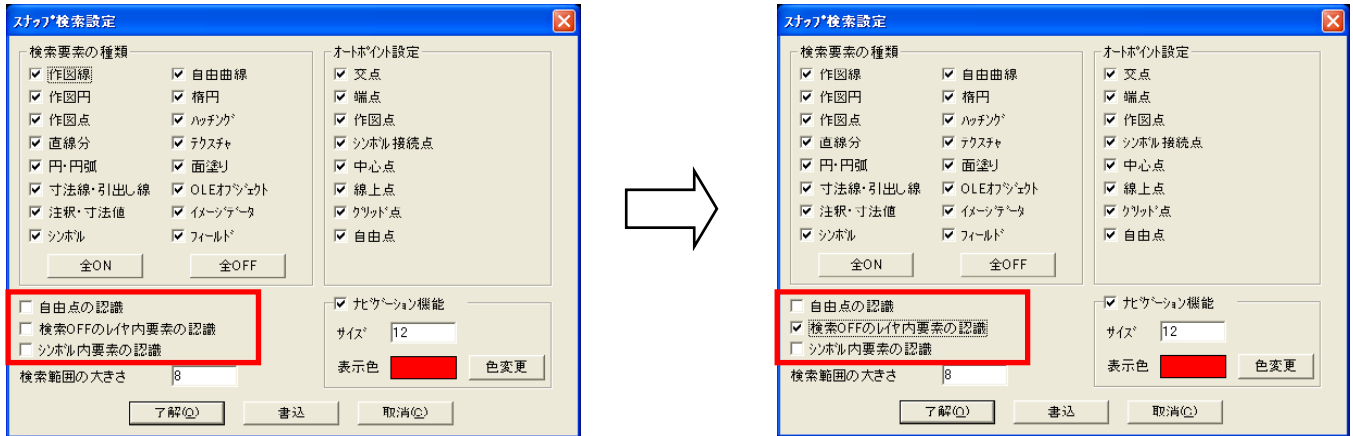

【設定】→【レイヤ設定】→下記のレイヤ設定画面が表示されます。
入力するレイヤ以外を「非検索」の状態にします。

「参照図」表示例

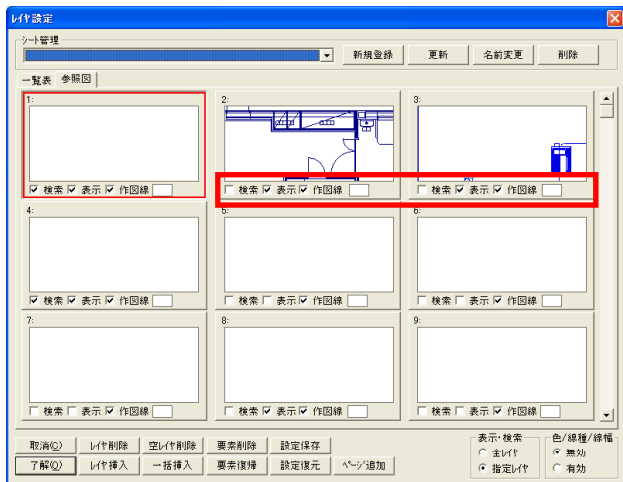

「一覧表」表示例

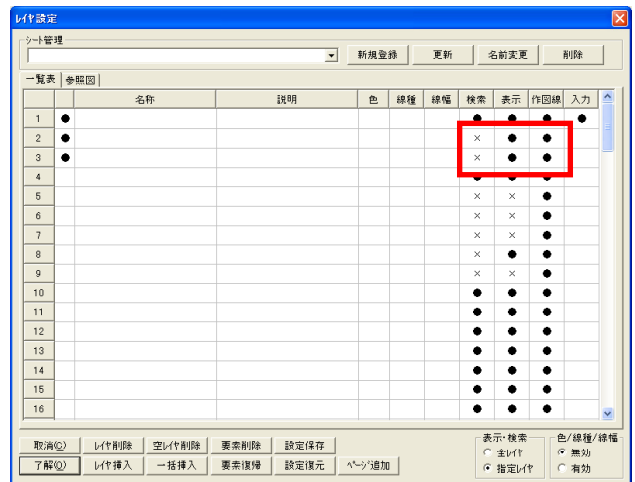

設定が終了したら【了解】をクリックして画面を閉じます。
「CTRL」キーを使った文字回転やシンボルの回転などは有効になりませんが、ポイント選択は通常作図のように選択できます。

この「検索時OFFレイヤ内の要素の認識」と同じような機能で、「シンボル内要素の認識」があります。
「検索時OFFレイヤ内の要素の認識」と同じ【スナップ検索設定】の中に項目があり、チェックを入れることで、固まりで引用しているシンボル要素の交点などを選ぶことができるようになります。

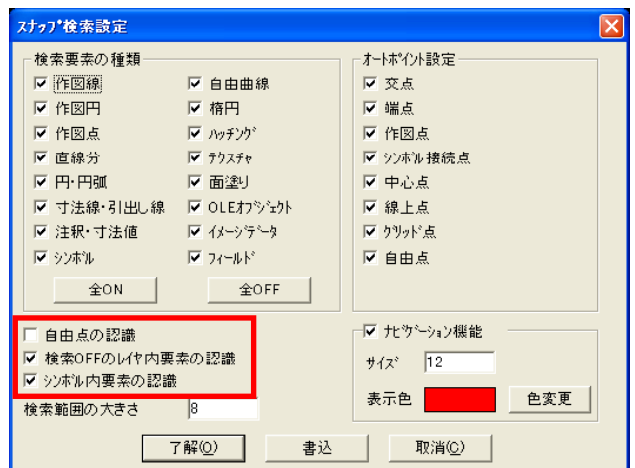

Q2.シンボルを修正していて、元々あるシンボルを上書きしているのですが、ファイル名を入力するのが面倒です。ファイル名は入力するしかないのですか？

A2.ANDESシリーズVer.3.2以降のシステムなら、書き換えたいシンボルをダブルクリックすると、ファイル名にそのシンボルの名前が入ります。

登録したい図形を選択します。→【シンボル】→【登録】→シンボル引用時の基準となるポイントをクリックします。下図の「シンボルー覧表」が表示されます。

上書きしようとするシンボルをダブルクリックします。下側の画面のように、「シンボル名」にダブルクリックしたシンボルのファイル名が入ります。

【了解】をクリックすると上書き確認のダイアログが表示されます。【はい】をクリックして上書き保存します。

Q3.水道Master(本管Master)の「地域設定」(ProWin・電設Winの場合は「ユーザー名」)の特定の地域(ユーザー)で作成したツールバーを他の地域(ユーザー)で使いたいのですが。

A3.設定ファイルをコピーすることで同じツールバーを表示にすることができます。

「マイコンピュータ」を開きます。→システムソフトウェアをインストールしているフォルダを開きます。

システムソフトウェアをインストールしているフォルダがわからない場合は、デスクトップのアイコンの上にマウスを移動し、マウス右ボタンをクリックします。

【プロパティ】を選び、「作業フォルダ」を確認してください。

例)左図の様に「C:\ANDES\水道MasterV38\SYSTEM\V30」と表示されている場合は、ローカルディスク(C:)の中の、フォルダ「ANDES」の中のフォルダ「水道MasterV38」を開きます。

「標準」の設定を「岡山市」に変更する方法でご説明します。

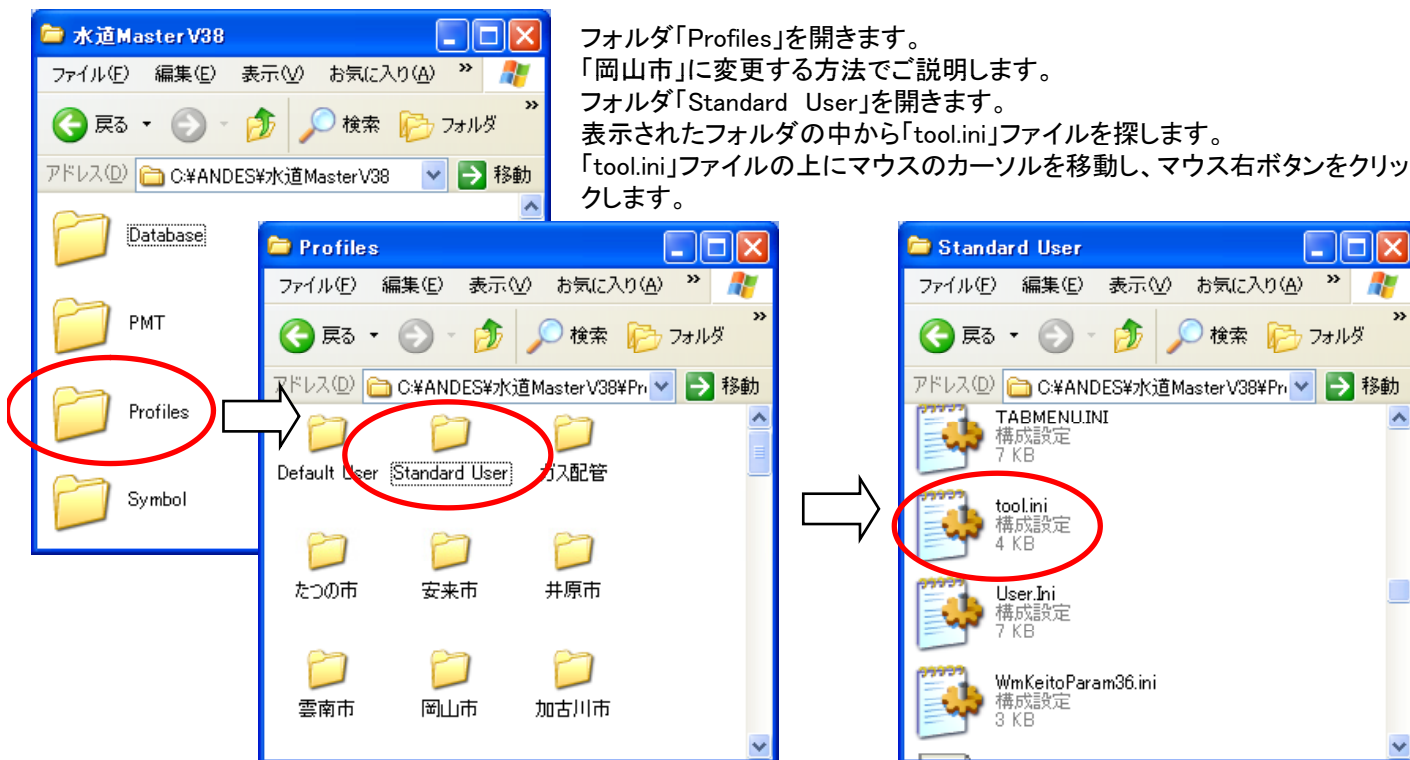

プルダウンメニューより「コピー」を選びます。(仮記憶されます)

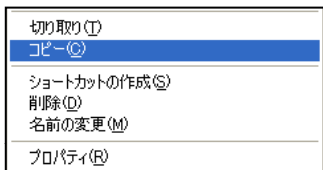

「戻る」をクリックして前の画面に戻ります。

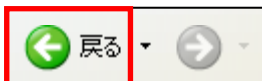

「岡山市」の上にカーソルを移動し、マウス右ボタンをクリックします。

プルダウンメニューより「貼り付け」を選びます。

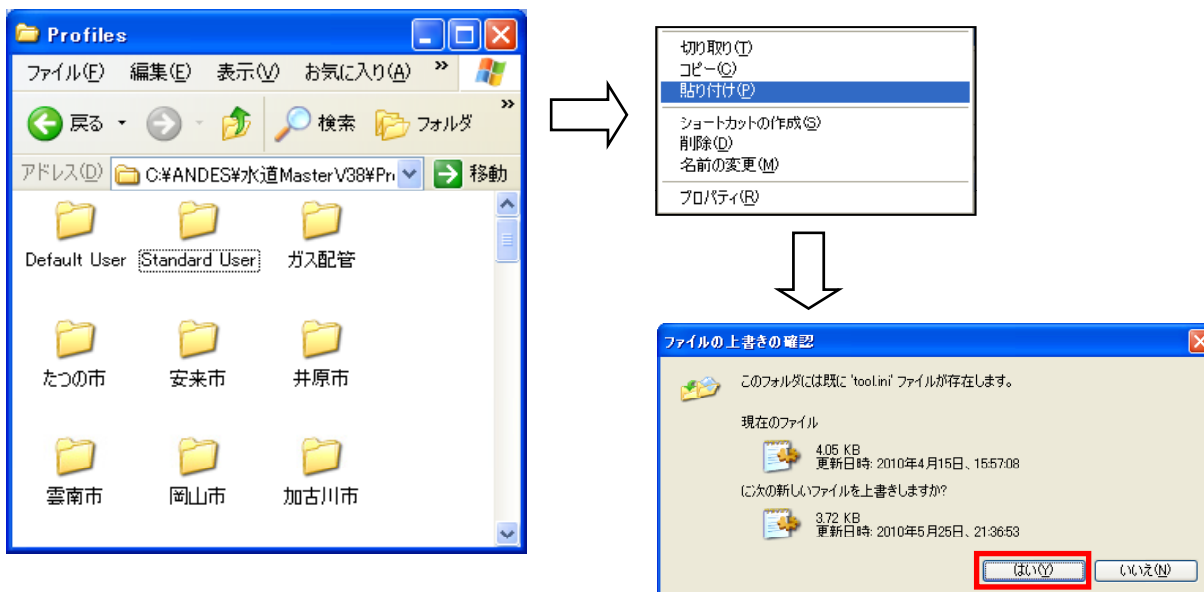

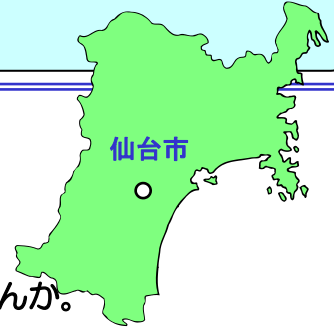

今回は、今更聞けないIT用語です。（無線通信編）

パソコンが無いと仕事にならない時代ですね。
よく耳にするけど意味がいまいちわかっていない用語ってありませんか。
そんな用語をまとめてみました。

無線LAN

無線LAN（むせんラン）
無線通信を利用して、データの送受信をおこなうLANシステム。
ワイヤレスLANとも呼ばれる。
様々な方式があり、IEEE802.11シリーズが普及している。
IEEE802.11a/b/g/nがあり、通信スピードが異なる。

アクセスポイント



規格	時期	周波数帯	公称速度
IEEE802.11 b	1999年10月	2.4GHz	11Mbps/22Mbps
IEEE802.11 a	1999年10月	5.15～GHz	54Mbps
IEEE802.11 g	2003年 6月	2.4GHz	54Mbps
IEEE802.11 n	2009年 9月	2.4GHz、5.15～GHz	600Mbps（現在は300Mbps）

※障害物に強い【11b】 高速で電波干渉に強い【11a】 高速で障害物にも強い【11g】

Wi-Fi

Wi-Fi（ワイファイ）
無線通信LAN機器間の相互接続性を認証されたことを示す名称。
Wi-Fi Allianceという業界団体によって認定された機器に、Wi-Fi
のロゴ使用が許可されるらしい。
最近では、ノートパソコンの他にもニンテンドーDSやPSPなど
携帯ゲーム機や音楽プレイヤー、携帯電話機器にも搭載されて
いるケースが増えている。



ホットスポット



『フリースポット』と呼ぶ場合もある。公衆無線LAN。
街中で無線LANによるインターネット接続が出来る場所を
さす言葉。駅や空港、喫茶店やファーストフード等、
人が多く出入りする場所で、商業利用目的で設置されることが多い。

Bluetooth

Bluetooth（ブルートゥース）
数m（メートル）程度の機器間接続に使われる短距離無線通信。
携帯電話や音楽プレイヤーなど、ケーブルを使わずに接続して
音声やデータのやりとりをすることができる。



これからもいろいろな用語を伝えていきたいと思っております。よろしくお願いいたします。

東京支店情報



お勧めグルメスポット！



とんこつラーメンの美味しい店。

千葉県白井市にある、『北海とんこつラーメン純輝』
ラーメンマップ千葉・茨城、激うまラーメン千葉にも記載され
た、北海とんこつ、みそが自慢のラーメン屋。麺も自家製で
こだわり抜いた一杯で、神栖(茨城県)に2店舗、千葉県に2
店舗ある話題のラーメン店！！最近4店舗目として、八千代
市にオープン。比較的新しいお店で、おすすめは味噌ゴマ
付け麺だ。コシがあってもっちりもちの麺が、こくのある豚骨
味噌スープと良く絡んで本当においしい。また、提供直前に
バーナで炙られたチャーシューがとても美味しい店。近隣に
は珍来・寺田屋と言ったしょうゆ系のラーメン屋がありますが、
味噌ラーメンだとここが一番だと思います。
是非一度お試しあれ・・・。

とんこつラーメンの純輝

千葉県白井市折立591-20 TEL.04
7-411-8188

TEL.04
7-411-8188

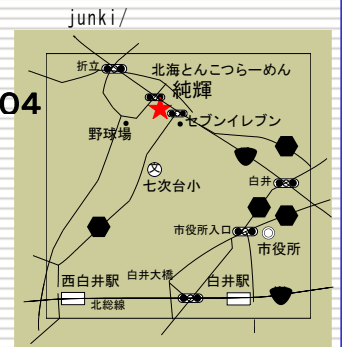

千葉県の柏の葉公園のそばにある美味しい焼き肉屋。

全席掘りごたつ席アットホームで笑顔あふれるチョット落ち着いた空間の焼き肉屋『大福』
メニューは「お客様に価値ある商品をご提供する！」をモットーにオーナー厳選の黒毛和牛を中心
にご用意されてます。、特にお薦めなのは和牛の三角バラ、カイノミ等を部位ごとに日替わりで用
意された上カルビ、上ロース。和牛こつてりホルモンはやみつきになることまちがいないし。
毎月29日は、肉の日でとてもお得になっていますよ。

カルビ屋大福 柏の葉店
千葉県流山市青田140-4
11:30-24:00





名古屋市

今話題の「トモ」のXperiaを手に入れました！



Xperia使用体験レポート①

■世の中が、iPhone 4 だといわれている中であえてXperiaを選択しました。まあ、元々「トモ」ユーザーだったので家族回線に組み入れようと思っただけだったので、特に「コレ」といった理由は無かったです。特に「コレ」導入しようと思ったきっかけが、以前に「こちらでも記事を書かせて頂きましたが、EeePCを全く使っていなかったことです。」

だから、もっぱら外でのインターネットとかメールのチェックは携帯でした。ただそれも、画面が小さい・見れないHPがたくさんあるなどの理由で、不便に感じてました。だから、iPhoneという話もありますがそれは先程も書いたように、「トモ」ユーザーだったので……

で、黒は入荷に時間がかかるのと、白を選んで早速ネットにつないでみました。操作には慣れが必要ですが、PCでネットを見るまでには行かなくても、かなり快適にインターネットを見ることが出来ます。操作自体はなれる必要がありますが、画面に触つての操作なので、これはiPhoneにも同じ事が言えますので。



※こんな感じで地図も見れます。これがあれば、歩きでも道に迷いません。

次に行ったのが、SONYというよりもあり動画と音楽の取込です。早速、SONY純正のMediaGoの取込を行いました。が、面倒でした……。ですがネットでも何か良いソフトが無いかと色々探した結果見つけたのが「すーぱー連続動画変換」というソフトです(まんなまの名前ですが……)これだと、ファイル形式を選んでドラッグするだけで簡単にXperiaに適した形式に変換してくれるのでオススメですかねえ。これより良いのをというところちゃんとお金を払って買わないと行けないので。

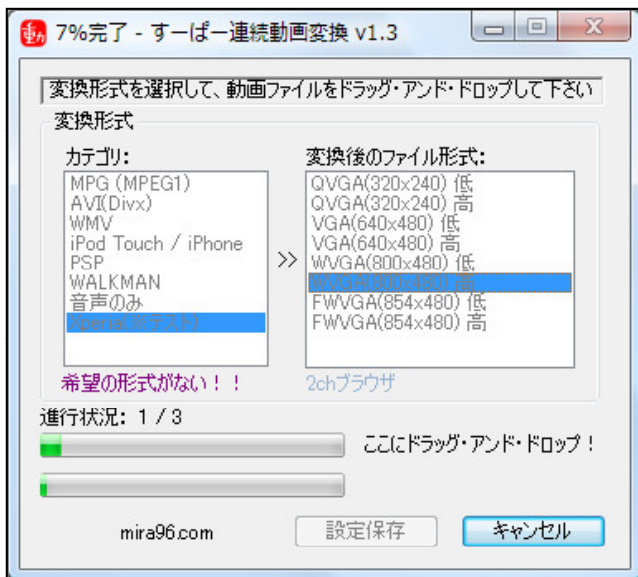

続くかも



岡山支店だより

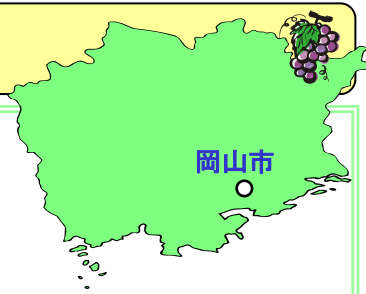

毎日鬱陶しいお天気が続きますね。暑いのはあまり好きではないのですが、早く梅雨が終わらないかと思う毎日です。

先日お客さんのところに訪問する時、間違えて手前の交差点を曲がったところ、曲がった先の三叉路の先に、昔からやっていると思われる蒲鉾屋さんを発見しました。

たまたまお客さんとお話をしていてたまたまそのお店の話に。そしてそのお店のちくわを買ってしまいました・・・（ありがとうございました。）

近くの赤碕漁港に上がった“あご”（とびうお）を使ったちくわが有名で、他の地区でも同じようなちくわを販売しているけど、混ぜ物も無い昔ながらの製法で作っているそうです。

切ってみると他のちくわに比べて少し灰色になっていて、混ぜ物がないというのも納得できます。

しっかりとした歯ごたえと味で、お酒のおつまみにぴったりかと思えます。まだコロッケと天ぷらをしていただいているので、今晚にでもいただきたいと思えます。

金田蒲鉾店(かねちく) <http://www.kanechiku.com/>

〒689-2501 鳥取県東伯郡琴浦町赤碕1230



近くまで
行きます
ので、是非
お立ち
寄りください。

水道Master新シリーズ「水匠」発表会

水道Master新シリーズ「水匠」発表を兼ねた勉強会です。

- 【岡山会場】 システムズナカシマ岡山支店
【日 時】 平成22年7月7日(水) 13:30~18:30
- 【津山会場】 津山勤労者総合福祉センター 会議室2号
【日 時】 平成22年7月14日(水) 13:30~18:30
- 【新見会場】 まなび広場にいみ 学習室1A
【日 時】 平成22年7月16日(金) 14:00~18:30
- 【倉敷会場】 倉敷商工会館 第6会議室
【日 時】 平成22年7月22日(木) 14:00~18:30

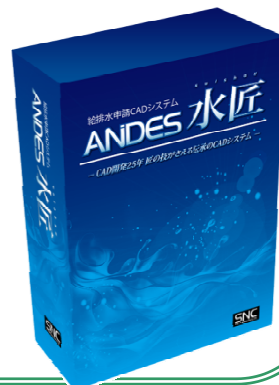

管工事業・電気工事業の皆様向け おかやま設備業交流会 Vol.2

経営力向上のチャンス!!

【会場】 岡山県立図書館「サークル活動室」
平成22年7月9日(金) 13:30~16:30

講演内容

PDF変換ソフト「VectorMaster」のご紹介

twitter の有効活用について
クラウドコンピューティング活用のご紹介

資産相続について

参加無料です!

みんなできてね~/

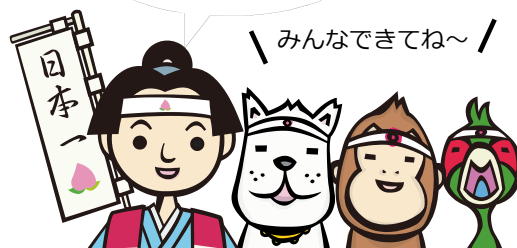

南九州出張所だより



宮崎市

蒸し暑日や天気の良い日が続く中、いかがお過ごしでしょうか？
宮崎は神話の舞台としても有名で、特にひむか神話に所縁のある地域でもあります。
ひむか神話の中でも登場する宮崎県北のパワースポットをご紹介します。
神社独特の凛とした空気に触れることでココロが非常にリフレッシュすることが出来ます。
お時間があるときは是非お近くのパワースポットに行ってみるのもいい気分転換になるかと思います。

ひむか神話について

世界の最初に高天原で、別天津神・神世七代という神々が生まれた。
神々の中でアマテラスとスサノオの間でトラブルになり、スサノオがアマテラスの治める島天原で乱暴を働いたためアマテラスは天岩戸に隠れた。日の神であるアマテラスが隠れてしまったので、太陽が出なくなってしまう他の神々は困った・・・続く。

といった内容です。そもそも神話は「古事記」、「万葉集」、「風土記」にみられる記述をもとにしており、神話の大半が高天原の神々を中心とする神話です。

パワースポットその①

弊立戸神宮

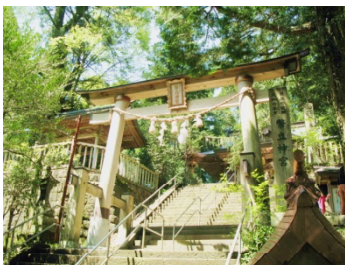

写真①：弊立戸神社

熊本県上益城郡山都町にある有名なパワースポットではありませんが、隠れた超パワースポットとされています。（写真①）

実はこの弊立神宮、高天原神話の発祥の地とされています。ひむか神話に登場する神々が最初に降り立った地と言われ、五百枝杉【いおえずぎ】と呼ばれる巨大な杉を筆頭に弊立神宮の森として町指定天然記念物の杉木立たちは癒しの空間を創り出しています。

神社の奥には2つの水源があり力の水と浄化の水が湧き出ています。噂では女優の藤原紀香さんもそのパワーを求めてヘリを乗り付けて参拝されたこともあるらしいです。

パワースポットその②

天岩戸神社

高千穂町の中心部より北東に約7kmのところにある神社です。
日本神話の中でもよく知られた天照大御神(アマテラスノオオミカミ)のお隠れになった天岩戸開き、あの天岩戸伝説を伝える神社です。天岩戸神社には東本宮(写真①)と西本宮(写真②)があり、東本宮は天照皇大神、西本宮はおおひるめのみこと(アマテラスオオミカミの別御神名)を主祭神とし、天岩戸(洞窟)を御神体として祭っております。

八百万(やおろず)の神々は天安河原に集まって相談した末、岩屋の前で宴会を開くことになる。芸達者の天鈿女命(アメノウズメノミコト)が天岩戸の前で賑やかに舞い踊り、(これが後に神楽の原型となったとも伝えられる)それを肴に神々はその周りで宴会を始めた。その騒ぎに興味をしめした天照大御神が岩戸を少し開いたところを手力雄命(タヂカラオノミコト)が岩戸を開け、投げ飛ばし、世に再び光が戻った。

西本宮では石が写真③のように無数に積み、異様にも思えるような空間でした。見渡す限りの石が積み重ねられている光景には圧巻でした。



写真②：天岩戸神社東本宮



写真③：天岩戸神社西本宮

パワースポットその③

高千穂峡・高千穂神社

高千穂峡(五ヶ瀬渓谷)は約12万年前と約9万年前の二回の阿蘇火山活動の際、噴出した溶岩流が五ヶ瀬川に沿って帯状に流れ出し、急激に冷却された侵食谷。

上流の窓ノ瀬から下流の吐合間が中心で、1934年(昭和9年)11月10日五ヶ瀬渓谷として、名勝及び天然記念物に指定され、昭和40年3月には祖母傾国定公園に指定されました。写真はその中の真名井の滝の撮影しました。

高千穂神社は1200年以上の歴史を持つ古社。天孫降臨の地、高千穂。色々と有名な神社もあるが、「高千穂八十八社」の総社として信仰を集めてきたのが、この高千穂神社です。

深緑と川のせせらぎで心からリフレッシュすることができました。

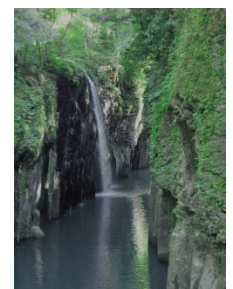

写真④：真名井の滝